

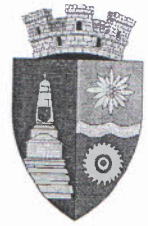

ROMÂNIA
JUDEȚUL VÂLCEA
CONSILIUL LOCAL ORAȘ BREZOI



HOTĂRÂREA Nr. 47

Privitoare la: „Completarea inventarului domeniului privat al orasului Brezoi”,

Consiliul Local Brezoi, Județul Vâlcea, întrunit în ședință ordinară astăzi 26.05.2016, la care participă un nr. de 15 consilieri din totalul de 15 din câți este constituit,

Văzând că prin H.C.L. nr. 27/31.03.2016 domnul consilier local Dumitrescu Gheorghe a fost ales președinte de ședință,

Luând în discuție expunerea de motive prezentată de către dl. Schell Robert-primarul orașului Brezoi, raportul de avizare al comisiilor de specialitate, precum și raportul de specialitate nr.3424/20.05.2016 întocmit de Biroul de Urbanism, prin care se propune completarea inventarului domeniului privat al orașului Brezoi cu două terenuri situate în intravilanul localității, care sunt lipsite de sarcini și nu fac obiectul unor litigii aflate pe rolul instanțelor judecătorești cu privire la situația juridică, acestea nefacând obiectul revendicărilor potrivit legilor speciale ori dreptului comun.

Văzând raportul de avizare a legalității proiectului de hotărâre întocmit de secretarul orașului, dat în considerare în situația de fapt relevată prin Raportul de specialitate nr.3424/20.05.2016;

În conformitate cu prevederile art.4 din Legea nr.213/1998, privind bunurile proprietate publică, modificată și completată, art.553 alin.(1) Codul Civil, art.119 și art.121 din Legea nr.215/2001 privind administrația publică locală, republicată, modificată și completată.

În temeiul art.36 alin.(2), lit. c), art.45 alin.1 din Legea nr.215/2001, privind administrația publică locală, republicată, modificată și completată, cu un nr. de 15 voturi „pentru”,

Adoptă următoarea :

HOTĂRÂRE:

Art.1:(1) Se aproba completarea inventarului domeniului privat al orașului Brezoi cu bunurile imobile-terenuri, după cum urmează:

Nr. crt	Denumirea bunului	Elemente de identificare	PIF	Valoare
1	Teren	Amplasament: Oras Brezoi, sat Golotreni Vecini: N – Toroplean Viorel; S – Consum Coop Brezoi ; E – SC Miradex SRL; V – Oras Brezoi Categorია- curti-constructii Suprafata : 547 mp.	1997	37.548,92
2	Teren	Amplasament: Oras Brezoi, sat Golotreni Vecini: N-SC HIDROCONSTRUCTIA SA; S-Oras Brezoi si SC MIRADEx SRL; E-Oras Brezoi; V-SC HIDROCONSTRUCTIA SA Categorია- curti-constructii Suprafata : 3634 mp.	1997	249.456,65

(2) Terenurile mentionate la art.1 din prezenta hotarare sunt identificate in anexele nr.1,2, care fac parte integranta din prezenta hotarare.

Art.2.Prezenta hotarare va fi adusa la indeplinire de catre Primarul orasului Brezoi.

Art.3.Prezenta hotărâre se va comunica Instituției Prefectului- Județul Vâlcea si Primarului orașului Brezoi, prin intermediului secretarului orasului care asigura aducerea ei la cunostinta publica.

Brezoi la 26 mai 2016

Presedinte de sedinta ,
Dumitrescu Gheorghe



Contrasemnează pentru legalitate,

Secretar
Sandu Nicolae

PROCES - VERBAL DE VECINATATE

Incheiat la data

Subsemnatii proprietari:

Numa si prenume	CNP
SC HIDROCONSTRUCTIA SA	1556820
ORAS BREZOI (CIF 2541894) PRIN PRIMAR SCHELL ROBERT-ADRIAN	1680418380888
SC MIRADDEX SRL	2242712

am procedat la recunoasterea si stabilirea lmitel si vecinatatilor imobilului:

Adresa imobil: ORAS BREZOI								NR. CF/ NR. CAD. (IE)
Localitate	Punctul	Strada (Tarfa)	Nr. (Parcela)	Bloc	Scara	Etaj	Ap.	
BREZOI	GOLOTRENI	-	-	-	-	-	-	-

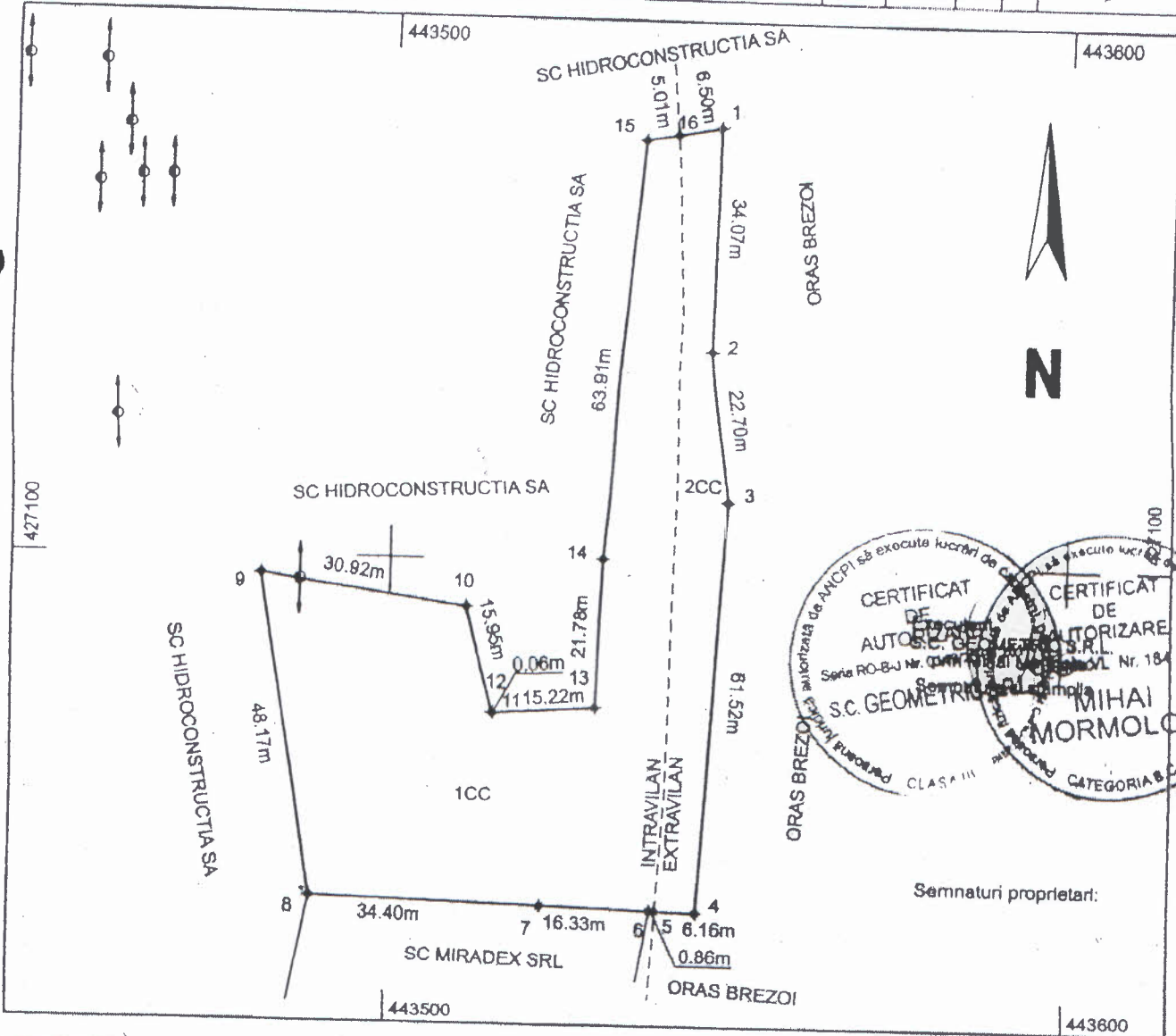

Semnatura proprietari:

Latura (de la punctul pana la punctul)	Lungimea (m)	Felul materializarii	Vecin (numele si prenumele/ denumirea)	Semna Ora vecinului
de la 8 la 1	207.52	NEMATERIALIZAT	SC HIDROCONSTRUCTIA SA	
de la 1 la 4	118.29	NEMATERIALIZAT	ORAS BREZOI PRIN PRIMAR SCHELL ROBERT-ADRIAN	
de la 4 la 6	7.02	GARD		
de la 6 la 7	16.33	GARD		
de la 7 la 8	34.40	GARD	SC MIRADDEX SRL	

Președinte

Secretar

Plan de amplasament si delimitare a imobilului

Anexa la hotararea nr 42/26.05.2016

Scara 1 : 500

Nr. cadastral	Suprafata masurata	Proprietar : VLAICU IOANA
	547	STR. GOLOTRENI / INTRAVILAN
Cartea Funciara nr.	U.A.T.	ORAS BREZOI

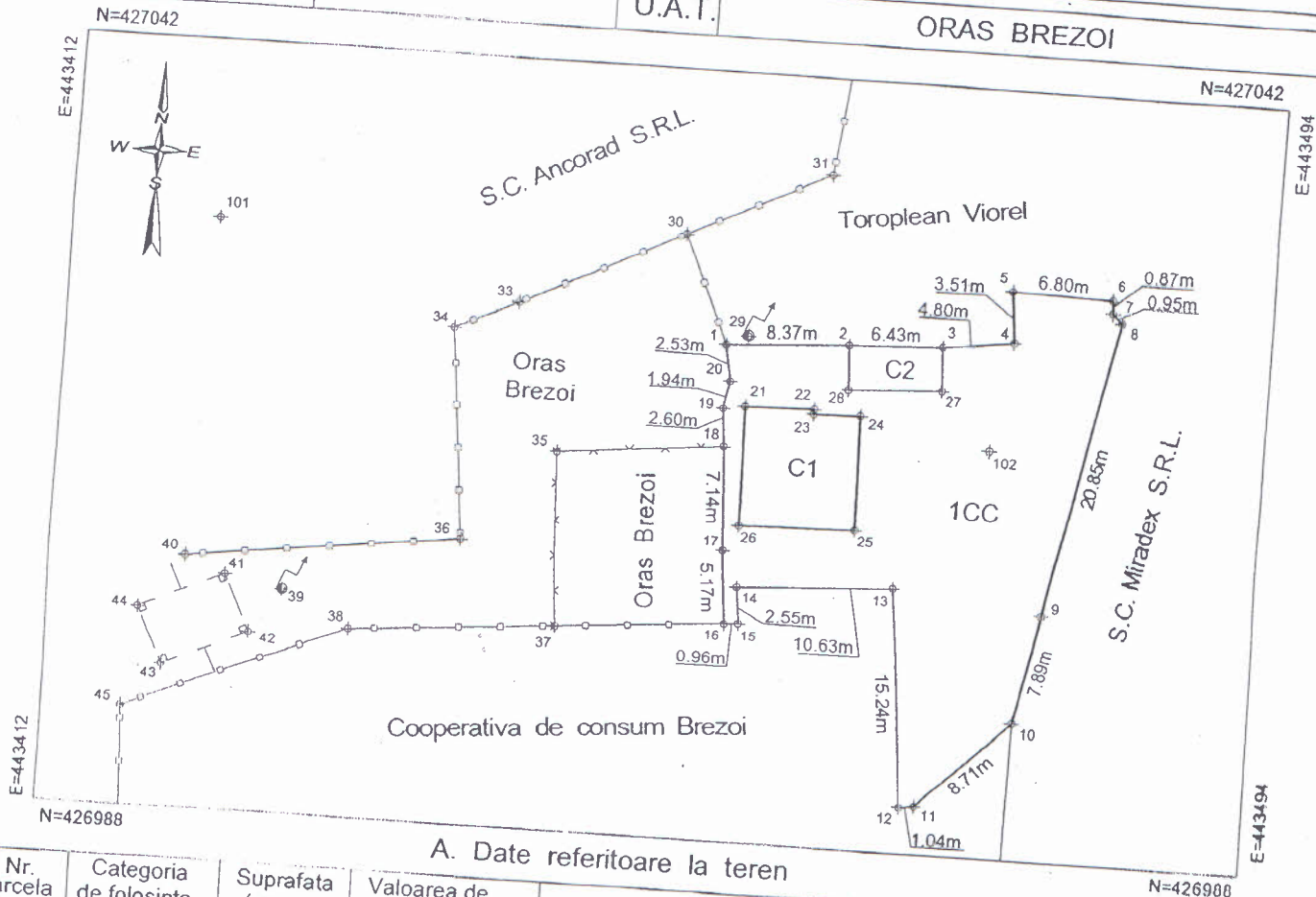

A. Date referitoare la teren

Nr. parcela	Categoria de folosinta	Suprafata (m.p.)	Valoarea de impozitate (lei)	Mentuni
1	CC	547		
Total		547		Teren imprejmuit cu garduri pe toate laturile si limita constructie intre punctele 2-3

A. Date referitoare la constructii

Cod constructie	Suprafata construita la sol (m.p.)	Valoarea de impozitate (lei)	Mentuni
C1	62		
C2	20		C1_Casa_Suprafata construita desfasurata = 62 m.p.
Total	82		C2_Magazie_Suprafata construita desfasurata = 20 m.p.

INVENTAR DE COORDONATE

Sistem de proiectie Stereografic 1970

Pct.	E(m)	N(m)	Pct.	E(m)	N(m)
1	443457.205	427022.761	11	443472.088	426991.656
2	443465.565	427023.261	12	443471.053	426991.505
3	443471.992	427023.535	13	443469.777	427006.697
4	443476.758	427024.178	14	443459.158	427006.091
5	443476.444	427027.682	15	443459.352	427003.547
6	443483.244	427027.481	16	443458.394	427003.472
7	443483.313	427026.605	17	443458.044	427008.637
8	443483.965	427025.907	18	443457.561	427015.761
9	443479.936	427005.442	19	443457.311	427018.358
10	443478.349	426997.718	20	443457.655	427020.269

Executant

Ing. Ilie Ion
Data : 21.03.2013

CERTIFICAT DE AUTORIZARE
Seria: RO-B-F
Nr. 0858 / 03.12.2010
ION ILIE
CATEGORIA A

Se confirma suprafata din masuratori si introducerea imobilului in baza de date

Presedinte

Parafa

Secretar