



R O M Ȃ N I A
JUDEȚUL VĂLCEA
CONSILIUL LOCAL ORAȘ BREZOI



H O T Ă R Ȃ R E A N R. 94

Privitoare la : „Trecerea din domeniul public in domeniul privat al orasului Brezoi a unei suprafete totale de teren de 8014 m.p., situata in orasul Brezoi, care asigura legatura intre str.Eroilor (DN 7 A) cu str.Centura Delusel si DN 7 ”

Consiliul Local Brezoi, Județul Vâlcea, întrunit în ședință ordinară astăzi 21.12.2017, la care participă un nr. de 15 consilieri din totalul de 15 din câți este constituit,

Văzând că prin H.C.L nr. 64/28.09.2017, domnul consilier Dumitrescu Gheorghe a fost ales președinte de ședință,

Luand in discutie expunerea de motive prezentata de catre dl. Schell Robert-primarul orașului Brezoi, raportul de avizare al comisiilor de specialitate, precum si raportul de specialitate 7767/11.12.2017 întocmit de Compartimentul Urbanism, prin care se propune trecerea din domeniul public in domeniul privat al orasului Brezoi a unei suprafete totale de teren de 8014 m.p., situata in orasul Brezoi, care asigura legatura intre str.Eroilor (DN 7 A) cu str.Centura Delusel si DN 7 ”.

Văzând raportul de avizare al proiectului de hotărâre întocmit de secretarul orașului Brezoi, dat în considerarea situației de fapt relevate de raportul de specialitate mai sus menționat,

În conformitate cu dispozitiile art. 10, alin.(2) din legea nr.213/1998 privind proprietatea publica si regimul juridic al acesteia, cu modificarile si completarile ulterioare si cu cele ale art.123, alin.(1) din Legea nr.215/2001, administratiei publice locale, republicata, cu modificarile si completarile ulterioare;

În temeiul art.36, alin.(1, alin.(2), lit c) si art.45, alin.(3) din Legea nr.215/2001 administratiei publice locale, republicată, cu modificările și completările ulterioare, cu un nr. de 15 voturi „pentru”,

Adoptă următoarea

HOTĂRÂRE:

Art.1:Se aproba trecerea din domeniul public in domeniul privat al orasului Brezoi, a imobilului teren, in suprafata totala de 8014 m.p., format din suprafetele de teren componente de 7013 m.p. si de 1001 m.p., situate in orasul Brezoi, de-o parte si de cealalta a raului Lotru, care vor asigura legatura intre str.Eroilor (DN 7 A) cu str.Centura Delusel si DN 7, astfel cum acestea sunt identificate in anexele nr.1 si nr.2, care fac parte integranta din prezenta hotarare.

Art.2. Inventarul bunurilor care apartin domeniului public al orasului Brezoi se va modifica in mod corespunzator.

Art.3. Prezenta hotarare va dusa la indeplinire de Primarul orasului Brezoi prin Compartimentul de Urbanism.

Art.4:Prezenta hotărâre se va comunica astfel :

- Instituției Prefectului ;
- Primarului orașului Brezoi.
- Compartimentelor Urbanism si Relatii Publice.

Brezoi, la 21.12.2017

Presedinte de sedinta
Dumitrescu Gheorghe

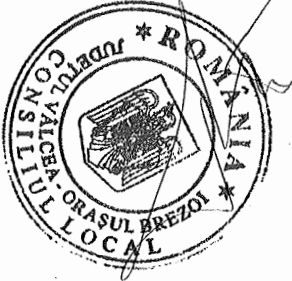

Contrasemneaza pentru legalitate
Secretar,
Sandu Nicolae

entel

215
nu"

Plan de amplasament si delimitare a imobilului

SCARA 1 : 2000



Nr. cadastral	Suprafata masurata a imobilului (mp)	Adresa imobilului
	S = 7013 mp	Oras BREZOI - INTRAVILAN - EXTRAVILAN
Nr. Cartea Funciara	UNITATEA ADMINISTRATIV TERITORIALA (UAT)	
	ORAS BREZOI, JUDET VALCEA	

al ora
ete de
S.C."C
fac
drum
Fabr
ia, pe
spre
inven
ului l
i hota
banis
Brezoi
inse
proce

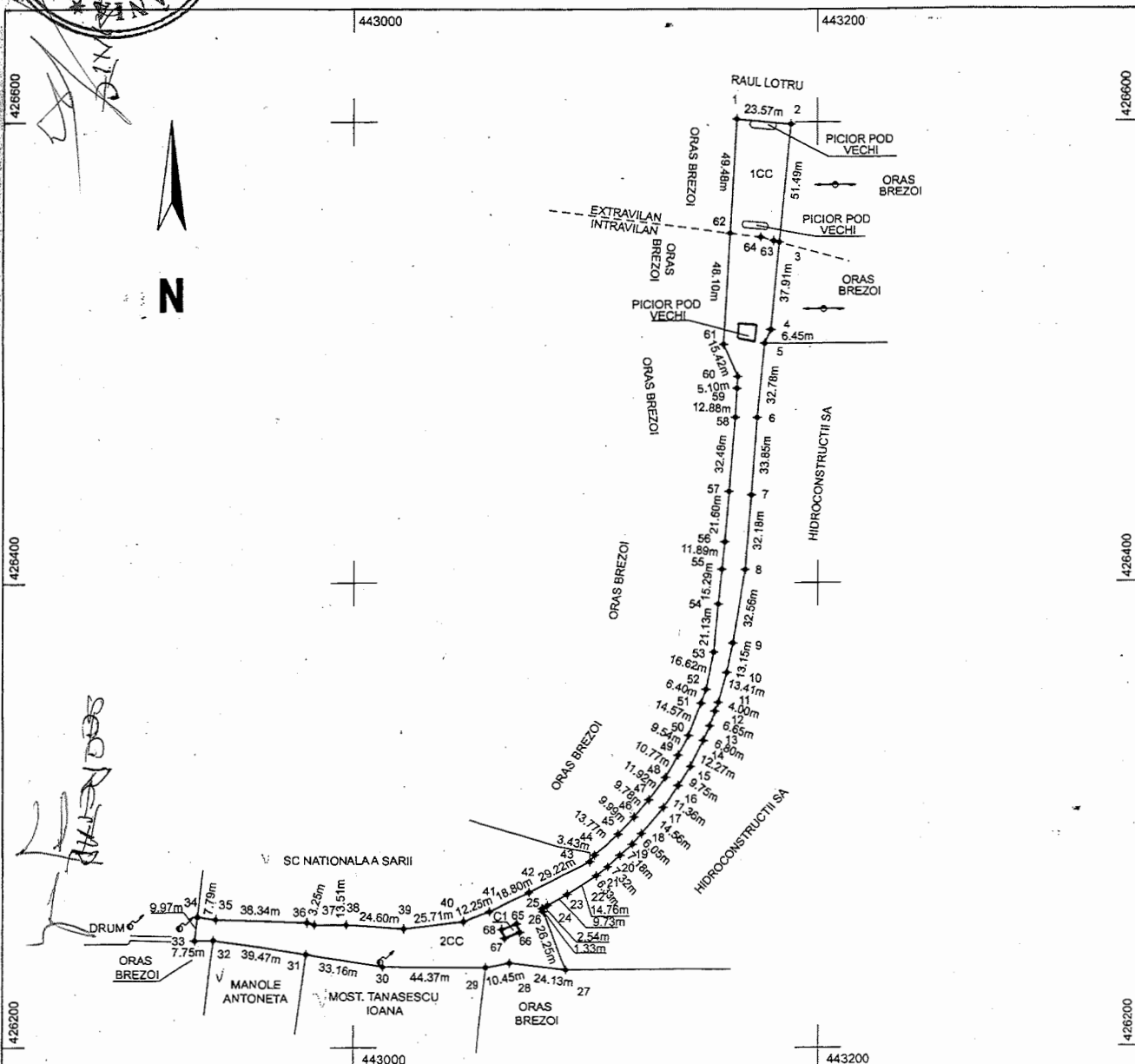

Nu s-au identificat suprapuneri cu imobile înregistrate în baza de date grafică a O.C.P.I. Valcea la data de 12.10.2017
 Ing. Caracul Doron
 L.S. toy



A. Date referitoare la teren			
Nr. parcela	Categoria de folosinta	Suprafata (mp)	Mentiiuni
1	CC	1135	INTRAVILAN
2	CC	5878	EXTRAVILAN
Total		7013	NEIMPREJMUIT

B. Date referitoare la constructii			
Cod constr.	Destinatia	Suprafata construita la sol (mp)	Mentiiuni
C1	CA	27	Nr. niveluri: 1; Suprafata construita la sol = 27mp; Suprafata construita desfasurata = 27mp
Total		27	

Suprafata totala masurata a imobilului = 7013mp

Confirm executarea masuratorilor la teren si corectitudinea intocmirii documentului cadastral si corespondenta acestuia cu realitatea din teren

Executie lucrari de cadastru
 S.C. GEOMETRIC S.R.L.
 Seria VL Nr. 184

Executie lucrari de cadastru
 S.C. GEOMETRIC S.R.L.
 Seria VL Nr. 184

MIHAI MORMOLOC
 CATEGORIA B.C.

Data: 07.09.2017

litate

Handwritten notes on the right margin: 'HIDROCONSTRUCTII SA' and 'DRUM 6'.

ANEXA NR. 2 LA RAPORT NR. 7767 din 11.10.2017

Plan de amplasament si delimitare a imobilului

SCARA 1 : 500

Nr. cadastral	Suprafata masurata a imobilului (mp)	Adresa imobilului
	S = 1001 mp	Oras BREZOI - EXTRAVILAN

Nr. Cartea Funciara	UNITATEA ADMINISTRATIV TERITORIALA (UAT)
	ORAS BREZOI, JUDET VALCEA

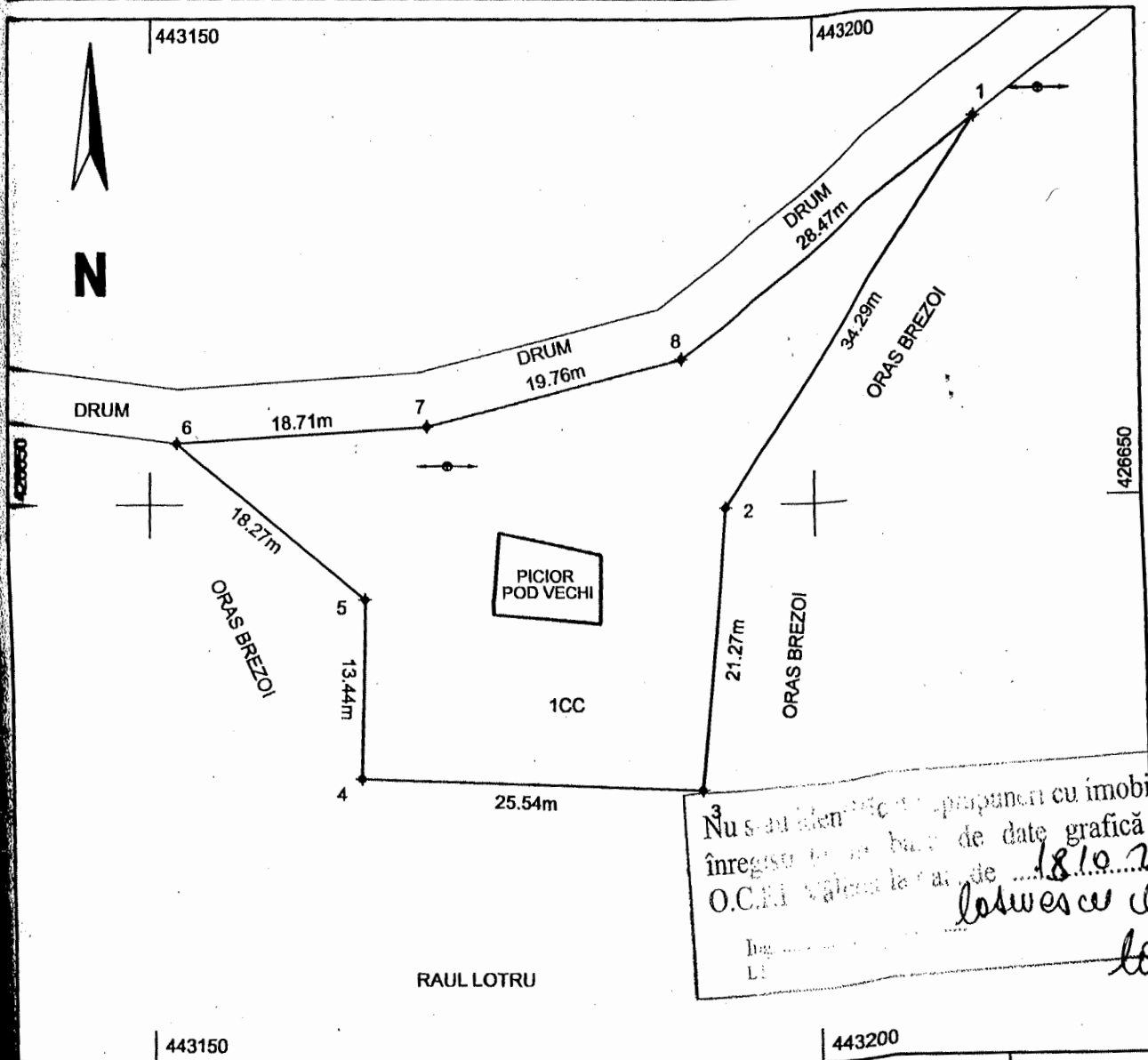

Nu s-au identificate propuneri cu imobile înregistrate în baza de date grafică a O.C.F.I. Valcea la data de 18.10.2017
 L. I. Ionescu

A. Date referitoare la teren			
Nr. parcela	Categoria de folosinta	Suprafata (mp)	Mentiuni
1	CC	1001	NEIMPREJMUIT
Total		1001	
Suprafata totala masurata a imobilului = 1001mp			



COMP. URBANISM
 ING. URSULESCU

Confirm executarea masuratorilor la teren, corectitudinea întocmirii documentatiei cadastrale si corespondenta acesteia cu realitatea din teren



Executant,
 S.C. GEOMETRIC S.R.L.
 Semnatura si stampila



PRIMAR,
 SCHELL ROBERT



Data: 07.09.2017